

Comune di SARRE  **Commune de SARRE**

Legge Regione Valle d'Aosta del 6 aprile 1998, n.11
**VARIANTE SOSTANZIALE GENERALE
 AL P.R.G. IN ADEGUAMENTO
 AL PIANO TERRITORIALE PAESISTICO**

TESTO DEFINITIVO

ex art. 15, comma 9, L.R. 11/98







Testo Definitivo adottato con DCC n. 304 del 25/03/2015
 DGR n. 362 del 18/03/2016
 Testo Definitivo approvato con DCC n. ___ del ___/___/___

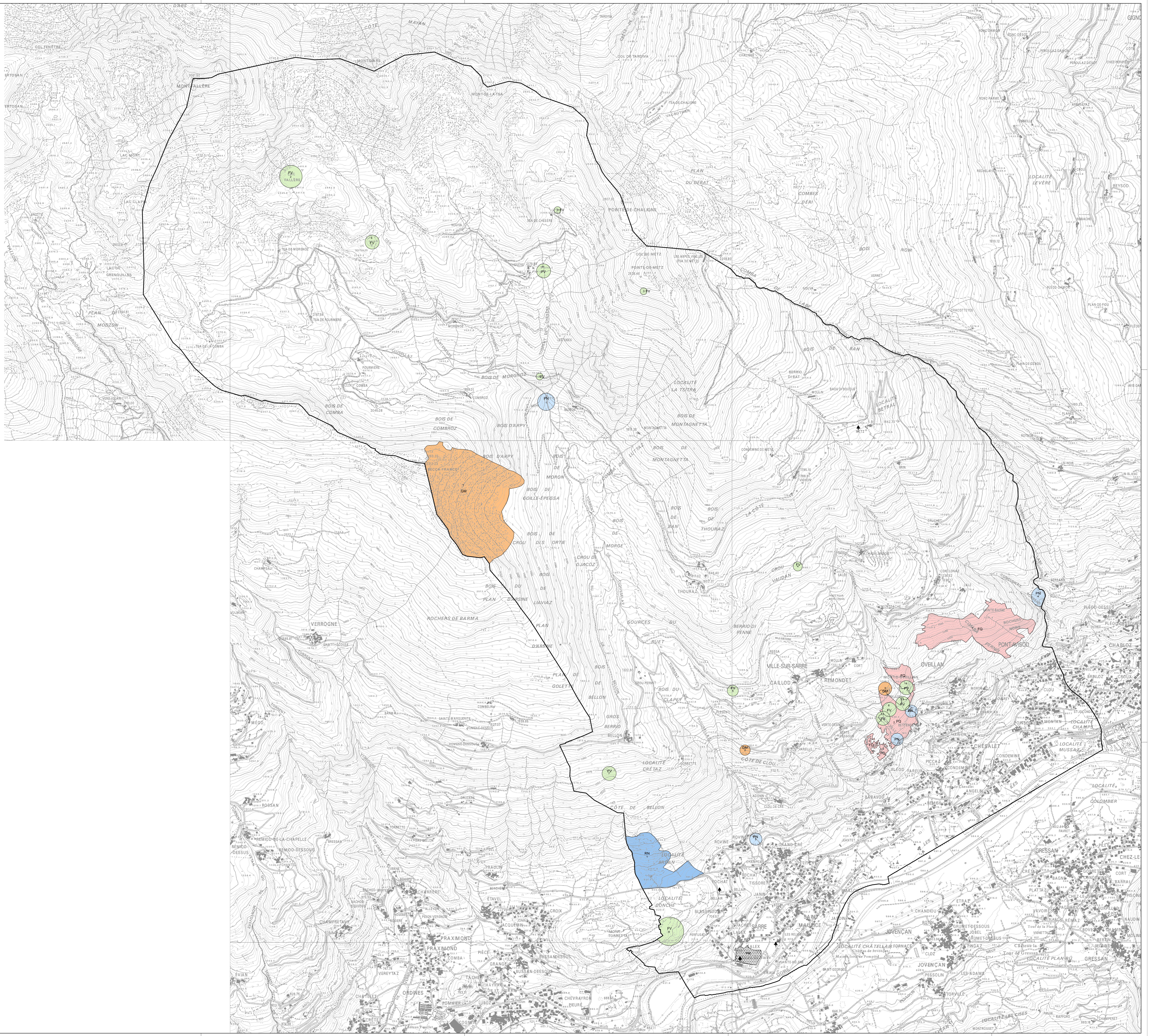

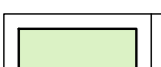
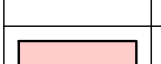
Studio Mellano Associati
 Ing. Paolo Cavaglia
 Dott. Ing. Geol. Alberto Bethaz
 Dott. Geol. Massimo Girotto
 Dott. Geol. Davron Bolchini

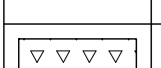
M2.1
CARTOGRAFIA MOTIVAZIONALE:
Carta di Analisi dei Valori Naturalistici
 intero territorio
 Scala 1:10.000



LEGENDA	
	FV - Siti di interesse floristico e vegetazionale
	1 - A nord di Moron lungo il sentiero che taglia la strada e la strada stessa. (quota altimetrica compresa tra 1770 e 1850 m s.l.m.), presenza di <i>Sorbus mougeotti</i> Sopo-Wil. (giarata segnalata nel libro rosso nazionale e nella lista rossa regionale)
	2 - Lago del Faine: presenza di <i>Ranunculus aquatilis</i> L. e <i>Potamogeton filiformis</i> Pers.
	3 - Pianello a valle della Faine de Mer: presenza di <i>Saxifraga dipetaloidea</i> Beccard. (quota circa 1600 m s.l.m.)
	4 - Tra Chavençon e Thouraz lungo la strada comunale: presenza di <i>Phytolacca scorzoniformis</i> Wil. (quota circa 1600 m s.l.m.)
	5 - A nord-ovest del villaggio di Lagny: presenza di <i>Carlina acanthifolia</i> Al.
	6 - A valle del villaggio di Paluz: presenza di <i>Ephedra holziana</i> C.A. Mey. e <i>Lonicera etrusca</i> Sant.
	7 - A valle del villaggio di Belon: presenza di <i>Carlina acanthifolia</i> Al. e <i>Orchis pallens</i> L. (quota circa 1100 m s.l.m.)
	8 - Località Conche tra Sarre e Bi: fiume: presenza di <i>Cystopteris dickiana</i> R. Br. Sin. Bassa protetta L., <i>Antennaria vallesica</i> Al., <i>Lonicera etrusca</i> Sant., <i>Linum matronale</i> L., <i>Echinops telephium</i> L.
	9 - Località Tra de Chavet: presenza di <i>Sedum album</i> L. (quota circa 2300 m s.l.m.)
	10 - Località Lac des Faine: presenza di <i>Potamogeton natans</i> e con fascia perimetrale ricca di specie degli ambienti umidi. (quota circa 2270 m s.l.m.)
	11 - Località Chêdre: presenza di <i>Sedum album</i> L. (quota circa 2160 m s.l.m.)
	12 - Località Belendes: presenza di <i>Antennaria vallesica</i> Al. (quota circa 850 m s.l.m.)
	13 - Località Belendes: presenza di <i>Adiantum capillus-veneris</i> L. (quota circa 850 m s.l.m.)
	14 - Località Belendes: presenza di <i>Orchis militaris</i> L. (quota circa 850 m s.l.m.)
	FQ - Siti di interesse floristico posti a quota inferiore a 1200 m s.l.m.
	1 - Zona di sovranamento della comune. Zona "Rochers non"
	2 - Zona di sovranamento della comune. Zona a monte del villaggio di Berende.
	Boni di specifico interesse naturalistico
	1 - Riserva preesistente L. Sito all'interno dell'area denominata "Les Religieuses" a monte della stalla n°26. Pianeta ornata monumentale ai sensi della L.R. n°9/99.
	2 - Muro di Bi. Fiume sul luogo il lato nord del castello di Sarre. Pianeta ornata monumentale ai sensi della L.R. n°9/99.
	3 - Esempio di Castanea sativa L. Siti lungo la strada a monte del villaggio di Focher e Bellar. Pianeta ornata ai sensi della L.R. n°9/99.
	4 - Esempio di Larix decidua L. Località Met. Pianeta ornata monumentale ai sensi della L.R. n°9/99.
	PR - Pardi
	1 - Pardo del castello di Sarre.
	RN - Riserve e aree di valorizzazione naturalistica
	1 - Zona speciale di conservazione (Z.S.C.) Ambienti umidi di More Torretta-Belon IT 100090.
	GM - Strutture geomorfiche, sorgenti minerali, siti di interesse mineralogico, petrologico, geomorfologico
	1 - Fiume della Becca Franco.
	2 - Miniera di ematite a valle di Ville sur Sarre.
	3 - Miniera di orose e Paluz.
	PN - Aree di pregio naturalistico
	1 - Cascata del torrente Clusellez a valle di Anzy.
	2 - Cascata del torrente Monelle tra i villaggi di Ploot e Belende.
	3 - Cascata dei Mors d'Ovellan.
	4 - Cascata del torrente Clou Neuf a monte di Pont d'Anvod.
	5 - Cascata del torrente Clusellez in località Mont de Plac.