Regione Autonoma Valle d'Aosta

Comune di SARRE — Commune de SARRE

Legge Regione Valle d'Aosta del 6 aprile 1998, n.11

VARIANTE SOSTANZIALE GENERALE
AL P.R.G. IN ADEGUAMENTO
AL PIANO TERRITORIALE PAESISTICO

TESTO DEFINITIVO

ex art. 15, comma 9, L.R. 11/98

Testo Definitivo adottato con DCC n. 304 del 25/03/2015
DGR n. 362 del 18/03/2016

Testo Definitivo approvato con DCC n. ___ del __/__/____

Firmato digitalmente da
Alberto Bethaz
CN = Bethaz Alberto
C = IT
Firmato da BOLOGNINI DAVIDE
Data: 2016.03.23 15:34:39

Firma vistamente da
PAOLO CAVAGLIA*
Ordine degli Ingegneri della Provincia di Torino
n. 3000 - Settore A

STUDIO MELLANO ASSOCIATI
ARCHITETTURA E INGEGNERIA
Via Monte Cervino, 5 - 10144 Torino

Base cartografica Regione Autonoma Valle d'Aosta: Aut. N° 1841 del 29/01/2016 e Aut. N° 1192 del 29/11/2007

M 4.2
CARTOGRAFIA MOTIVAZIONALE:
Carta di Analisi del paesaggio
e dei beni culturali
intero territorio

Quadro 1 - Scala 1:5.000

Ing. Paolo Cavaglià
Dott. Ing. geol. Alberto Bethaz
Dott. geol. Alessandro Gerotto
Dott. geol. Davide Bolognini

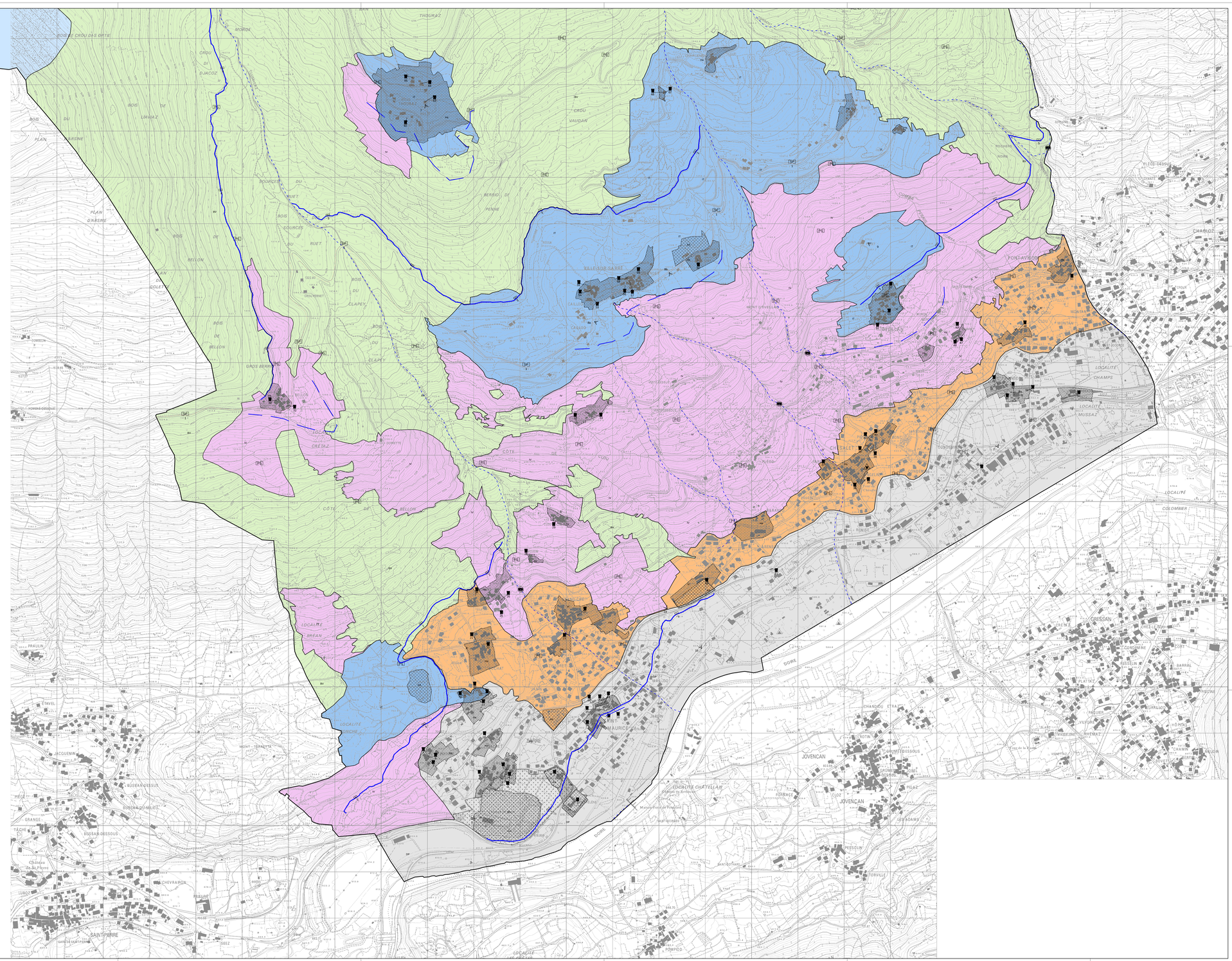

LEGENDA

UNITÀ DI PAESAGGIO

- Paesaggio d'alta quota
  - AC - di conche d'alta quota
- Paesaggio dei pascoli
  - PC - di conche a pascolo
- Paesaggio dei boschi
  - BV - di versanti boscati
- Paesaggio di terrazzo
  - T - di terrazzi con conche insediate
- Paesaggio di versante
  - V - di versanti a blocir
- Paesaggio di sistemi insediative particolari
  - IF - di conoidi insediati di fondovalle
- Paesaggio di fondovalle:
  - DV - di piana della valle della Dora Baltea
  - FD - dominata da uno o più fulcri

COMPONENTI STRUTTURALI DEL PAESAGGIO

- Torrenti
  - Comèche — Avenaz — Morelle
  - Fons Blaucin — Perrin — Clou Neuf
- Rìdi
  - 1 - Ru de la Dora
  - 2 - Ru de Saint-Ye Brean
  - 3 - Ru de Villa-sur-Sarre
  - 4 - Ru Neuf
  - 5 - Ru de la Dora
- Cascate e altri elementi principali del sistema idrografico
- LG - Laghi
- IF - Aree di specifico interesse paesaggistico
  - IF1 - Chiesa de Sarre (PTF cod. F68)
  - IF2 - Area di pertinenza del Lac Pelletier
  - IF3 - Area di pertinenza del Lac Chalet
  - IF4 - Area di pertinenza del Lac Clapey
- AC2 - Agglomerati di interesse storico, artistico, documentario o ambientale, con le relative infrastrutture, nonché beni culturali isolati costituenti elementi di fulcro essenziali di riferimento visivo
  - Villa-sur-Sarre (cod. 1)
  - Villages:
    - Le Bréan (cod. 2) - Saint-Maurice (cod. 3) - Crastan (cod. 4)
  - Hameaux:
    - Chez-le-Comte (cod. 5) - Les Champs (cod. 6) - Les Combes (cod. 7) - Les Fleys (cod. 8) - Les Fleys-Dessous (cod. 9) - Les Fleys-Dessus (cod. 10) - Les Fleys-Dessus-Dessous (cod. 11) - Les Fleys-Dessus-Dessous-Dessous (cod. 12) - Les Fleys-Dessus-Dessus (cod. 13) - Les Fleys-Dessus-Dessus-Dessous (cod. 14) - Les Fleys-Dessus-Dessus-Dessus (cod. 15) - Les Fleys-Dessus-Dessus-Dessus-Dessous (cod. 16) - Les Fleys-Dessus-Dessus-Dessus-Dessus (cod. 17) - Les Fleys-Dessus-Dessus-Dessus-Dessus-Dessous (cod. 18) - Les Fleys-Dessus-Dessus-Dessus-Dessus-Dessus (cod. 19) - Les Fleys-Dessus-Dessus-Dessus-Dessus-Dessus-Dessous (cod. 20) - Les Fleys-Dessus-Dessus-Dessus-Dessus-Dessus-Dessus (cod. 21) - Les Fleys-Dessus-Dessus-Dessus-Dessus-Dessus-Dessus-Dessous (cod. 22) - Les Fleys-Dessus-Dessus-Dessus-Dessus-Dessus-Dessus-Dessus (cod. 23) - Les Fleys-Dessus-Dessus-Dessus-Dessus-Dessus-Dessus-Dessus-Dessous (cod. 24) - Les Fleys-Dessus-Dessus-Dessus-Dessus-Dessus-Dessus-Dessus-Dessus (cod. 25) - Les Fleys-Dessus-Dessus-Dessus-Dessus-Dessus-Dessus-Dessus-Dessus-Dessous (cod. 26) - Les Fleys-Dessus-Dessus-Dessus-Dessus-Dessus-Dessus-Dessus-Dessus-Dessus (cod. 27) - Les Fleys-Dessus-Dessus-Dessus-Dessus-Dessus-Dessus-Dessus-Dessus-Dessus-Dessous (cod. 28) - Les Fleys-Dessus-Dessus-Dessus-Dessus-Dessus-Dessus-Dessus-Dessus-Dessus-Dessus (cod. 29) - Les Fleys-Dessus-Dessus-Dessus-Dessus-Dessus-Dessus-Dessus-Dessus-Dessus-Dessus-Dessous (cod. 30) - Les Fleys-Dessus-Dessus-Dessus-Dessus-Dessus-Dessus-Dessus-Dessus-Dessus-Dessus-Dessus (cod. 31) - Les Fleys-Dessus-Dessus-Dessus-Dessus-Dessus-Dessus-Dessus-Dessus-Dessus-Dessus-Dessus-Dessous (cod. 32) - Les Fleys-Dessus-Dessus-Dessus-Dessus-Dessus-Dessus-Dessus-Dessus-Dessus-Dessus-Dessus-Dessus (cod. 33) - Les Fleys-Dessus-Dessus-Dessus-Dessus-Dessus-Dessus-Dessus-Dessus-Dessus-Dessus-Dessus-Dessus-Dessous (cod. 34) - Les Fleys-Dessus-Dessus-Dessus-Dessus-Dessus-Dessus-Dessus-Dessus-Dessus-Dessus-Dessus-Dessus-Dessus (cod. 35) - Les Fleys-Dessus-Dessus-Dessus-Dessus-Dessus-Dessus-Dessus-Dessus-Dessus-Dessus-Dessus-Dessus-Dessus-Dessous (cod. 36) - Les Fleys-Dessus-Dessus-Dessus-Dessus-Dessus-Dessus-Dessus-Dessus-Dessus-Dessus-Dessus-Dessus-Dessus-Dessus (cod. 37) - Les Fleys-Dessus-Dessus-Dessus-Dessus-Dessus-Dessus-Dessus-Dessus-Dessus-Dessus-Dessus-Dessus-Dessus-Dessus-Dessous (cod. 38) - Les Fleys-Dessus-Dessus-Dessus-Dessus-Dessus-Dessus-Dessus-Dessus-Dessus-Dessus-Dessus-Dessus-Dessus-Dessus-Dessus (cod. 39) - Les Fleys-Dessus-Dessus-Dessus-Dessus-Dessus-Dessus-Dessus-Dessus-Dessus-Dessus-Dessus-Dessus-Dessus-Dessus-Dessus-Dessous (cod. 40) - Les Fleys-Dessus-Dessus-Dessus-Dessus-Dessus-Dessus-Dessus-Dessus-Dessus-Dessus-Dessus-Dessus-Dessus-Dessus-Dessus-Dessus (cod. 41) - Les Fleys-Dessus-Dessus-Dessus-Dessus-Dessus-Dessus-Dessus-Dessus-Dessus-Dessus-Dessus-Dessus-Dessus-Dessus-Dessus-Dessus-Dessous (cod. 42) - Les Fleys-Dessus-Dessus-Dessus-Dessus-Dessus-Dessus-Dessus-Dessus-Dessus-Dessus-Dessus-Dessus-Dessus-Dessus-Dessus-Dessus-Dessus (cod. 43) - Les Fleys-Dessus-Dessus-Dessus-Dessus-Dessus-Dessus-Dessus-Dessus-Dessus-Dessus-Dessus-Dessus-Dessus-Dessus-Dessus-Dessus-Dessus-Dessous (cod. 44) - Les Fleys-Dessus-Dessus-Dessus-Dessus-Dessus-Dessus-Dessus-Dessus-Dessus-Dessus-Dessus-Dessus-Dessus-Dessus-Dessus-Dessus-Dessus-Dessus (cod. 45) - Les Fleys-Dessus-Dessus-Dessus-Dessus-Dessus-Dessus-Dessus-Dessus-Dessus-Dessus-Dessus-Dessus-Dessus-Dessus-Dessus-Dessus-Dessus-Dessus-Dessous (cod. 46) - Les Fleys-Dessus-Dessus-Dessus-Dessus-Dessus-Dessus-Dessus-Dessus-Dessus-Dessus-Dessus-Dessus-Dessus-Dessus-Dessus-Dessus-Dessus-Dessus-Dessus (cod. 47) - Les Fleys-Dessus-Dessus-Dessus-Dessus-Dessus-Dessus-Dessus-Dessus-Dessus-Dessus-Dessus-Dessus-Dessus-Dessus-Dessus-Dessus-Dessus-Dessus-Dessus-Dessous (cod. 48) - Les Fleys-Dessus (cod. 49) - Les Fleys-Dessus-Dessus-Dessus-Dessus-Dessus-Dessus-Dessus-Dessus-Dessus-Dessus-Dessus-Dessus-Dessus-Dessus-Dessus-Dessus-Dessus-Dessus-Dessus-Dessous (cod. 50) - Les Fleys-Dessus (cod. 51) - Les Fleys-Dessus-Dessous (cod. 52) - Les Fleys-Dessus (cod. 53) - Les Fleys-Dessus (cod. 54) - Les Fleys-Dessus (cod. 55) - Les Fleys-Dessus-Dessous (cod. 56) - Les Fleys-Dessus (cod. 57) - Les Fleys-Dessus-Dessous (cod. 58) - Les Fleys-Dessus (cod. 59) - Les Fleys-Dessus-Dessous (cod. 60) - Les Fleys-Dessus (cod. 61) - Les Fleys-Dessus-Dessous (cod. 62) - Les Fleys-Dessus (cod. 63) - Les Fleys-Dessus-Dessous (cod. 64) - Les Fleys-Dessus (cod. 65) - Les Fleys-Dessus (cod. 66) - Les Fleys-Dessus-Dessous (cod. 67) - Les Fleys-Dessus (cod. 68) - Les Fleys-Dessus (cod. 69) - Les Fleys-Dessus (cod. 70) - Les Fleys-Dessus (cod. 71) - Les Fleys-Dessus (cod. 72) - Les Fleys-Dessus (cod. 73) - Les Fleys-Dessus (cod. 74) - Les Fleys-Dessus (cod. 75) - Les Fleys-Dessus (cod. 76) - Les Fleys-Dessus (cod. 77) - Les Fleys-Dessus (cod. 78) - Les Fleys-Dessus (cod. 79) - Les Fleys-Dessus (cod. 80) - Les Fleys-Dessus (cod. 81) - Les Fleys-Dessus (cod. 82) - Les Fleys-Dessus (cod. 83) - Les Fleys-Dessus (cod. 84) - Les Fleys-Dessus (cod. 85) - Les Fleys-Dessus (cod. 86) - Les Fleys-Dessus (cod. 87) - Les Fleys-Dessus (cod. 88) - Les Fleys-Dessus (cod. 89) - Les Fleys-Dessus (cod. 90) - Les Fleys-Dessus (cod. 91) - Les Fleys-Dessus (cod. 92) - Les Fleys-Dessus (cod. 93) - Les Fleys-Dessus-Dessus-Dessus-Dessus-Dessus-Dessus-Dessus-Dessus-Dessus-Dessus-Dessus-Dessus-Dessus-Dessus-Dessus-Dessus-Dessus-Dessus-Dessus