

Legge Regione Valle d'Aosta del 6 aprile 1998, n.11
VARIANTE SOSTANZIALE GENERALE
AL P.R.G. IN ADEGUAMENTO
AL PIANO TERRITORIALE PAESISTICO

TESTO DEFINITIVO

ex art. 15, comma 9, L.R. 11/98

Testo Definitivo adottato con DCC n. 304 del 25/03/2015
 DGR n. 362 del 18/03/2016
 Testo Definitivo approvato con DCC n. ___ del ___/___/___

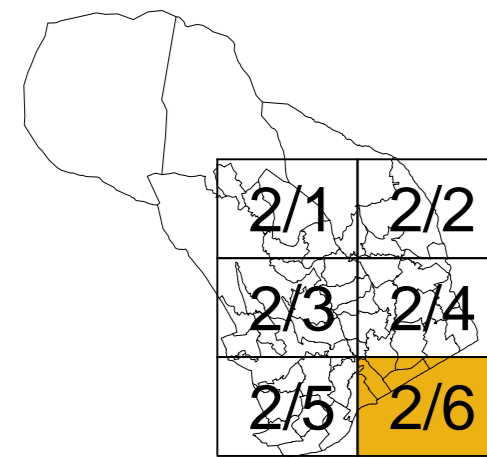

STUDIO MELLANO ASSOCIATI
 Ing. Paolo Cavaglia
 Dott. Ing. Geol. Alberto Bethaz
 Dott. ssa Alessandra Ghisla
 Dott. ssa Daniela Polignano

P1.2/6
CARTOGRAFIA PRESCRITTIVA:
Carta di Tutela e Valorizzazione del
Paesaggio e dei Beni Culturali
zone antropizzate
 Scala 1:2000

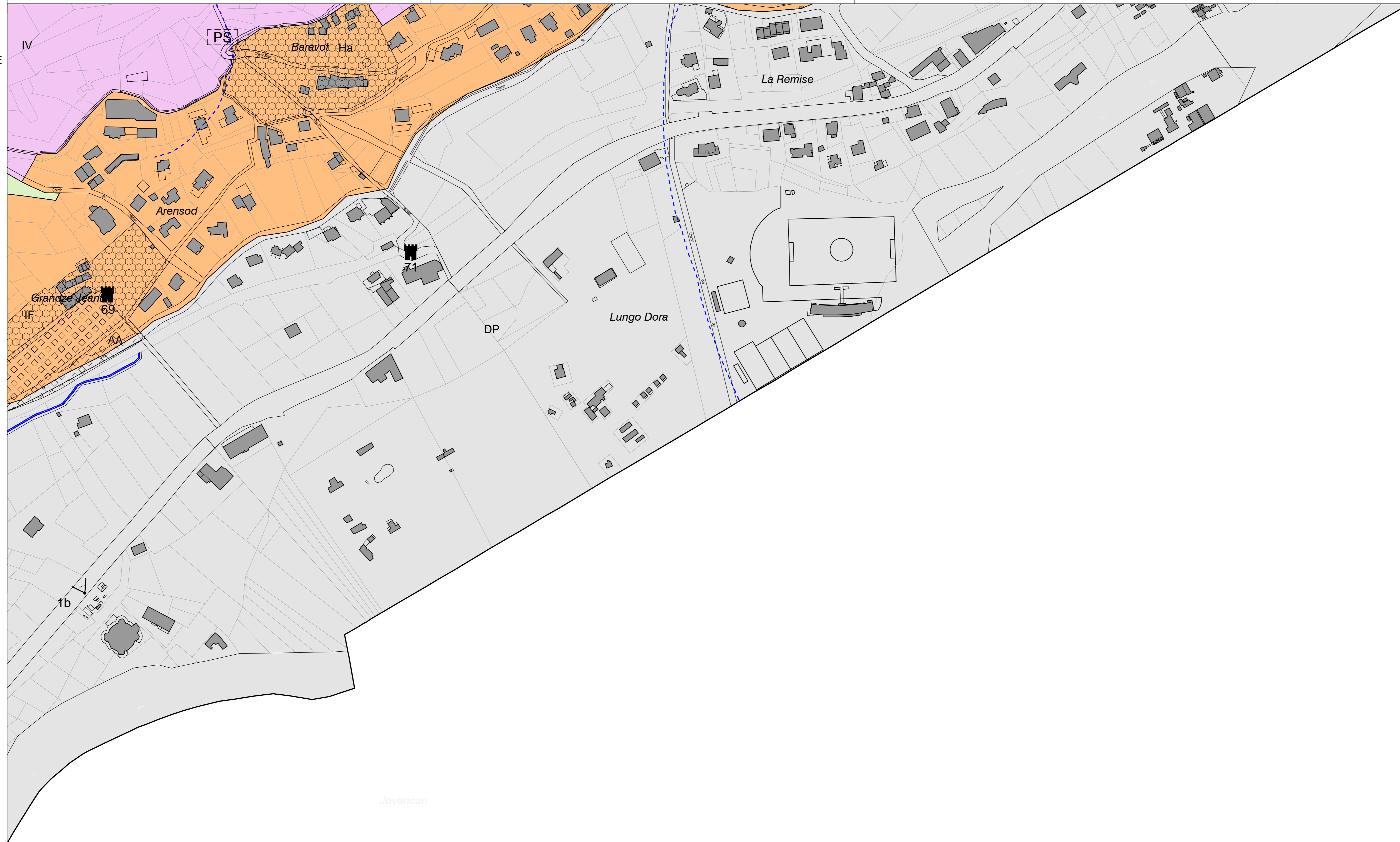

LEGENDA

- | | |
|---------------|--|
| [Area shaded] | Paesaggio d'alto quota |
| [Area shaded] | AZ - in conche d'alto quota |
| [Area shaded] | Paesaggio di conche |
| [Area shaded] | PC - in conche a pianoro |
| [Area shaded] | Paesaggio di fondale |
| [Area shaded] | BF - in anfratti di fondale |
| [Area shaded] | Paesaggio di versante |
| [Area shaded] | VF - in anfratti di versante |
| [Area shaded] | Paesaggio di versanti interdipendenti |
| [Area shaded] | VF - in conche interdipendenti |
| [Area shaded] | Paesaggio di fondovalle |
| [Area shaded] | DF - in conche della valle della Dora Baltea |
| [Area shaded] | DF - in conche della valle della Dora Baltea |

COMPONENTI STRUTTURALI DEL PAESAGGIO

[Symbol]	Tronconi	Montagne	Montagne
[Symbol]	Montagne	Montagne	Montagne
[Symbol]	Montagne	Montagne	Montagne

Altre
 - Linee di confine
 - Linee di confine
 - Linee di confine
 - Linee di confine

Caselle e altri elementi principali del sistema strategico

LD - Laghi

PA - Area antropizzata
 - Beni culturali in stato di rilevante fragilità
 - Beni culturali in stato di rilevante fragilità
 - Beni culturali in stato di rilevante fragilità

PA - Area antropizzata
 - Beni culturali in stato di rilevante fragilità
 - Beni culturali in stato di rilevante fragilità
 - Beni culturali in stato di rilevante fragilità

PA - Area antropizzata
 - Beni culturali in stato di rilevante fragilità
 - Beni culturali in stato di rilevante fragilità
 - Beni culturali in stato di rilevante fragilità