

Comune di SARRE Commune de SARRE

Legge Regione Valle d'Aosta del 6 aprile 1998, n.11
VARIANTE SOSTANZIALE GENERALE
AL P.R.G. IN ADEGUAMENTO
AL PIANO TERRITORIALE PAESISTICO

TESTO DEFINITIVO
 ex art. 15, comma 9, L.R. 11/98

Testo Definitivo adottato con DCC n. 304 del 25/03/2015
 DGR n. 362 del 18/03/2016

Testo Definitivo approvato con DCC n. ___ del ___/___/___

2/1 2/2
 2/3 2/4
 2/5 2/6

P2.2/4
CARTOGRAFIA PRESCRITTIVA:
Carta di Tutela e Valorizzazione
naturalistica
zone antropizzate
 Scala 1:2000

STUDIO MELLANO ASSOCIATI
 Ing. Paolo Cavaglia
 Dott. Ing. Geol. Alberto Bethaz
 Dott. Geol. Massimo Geronzi
 Dott. Geol. Davydo Poljanec

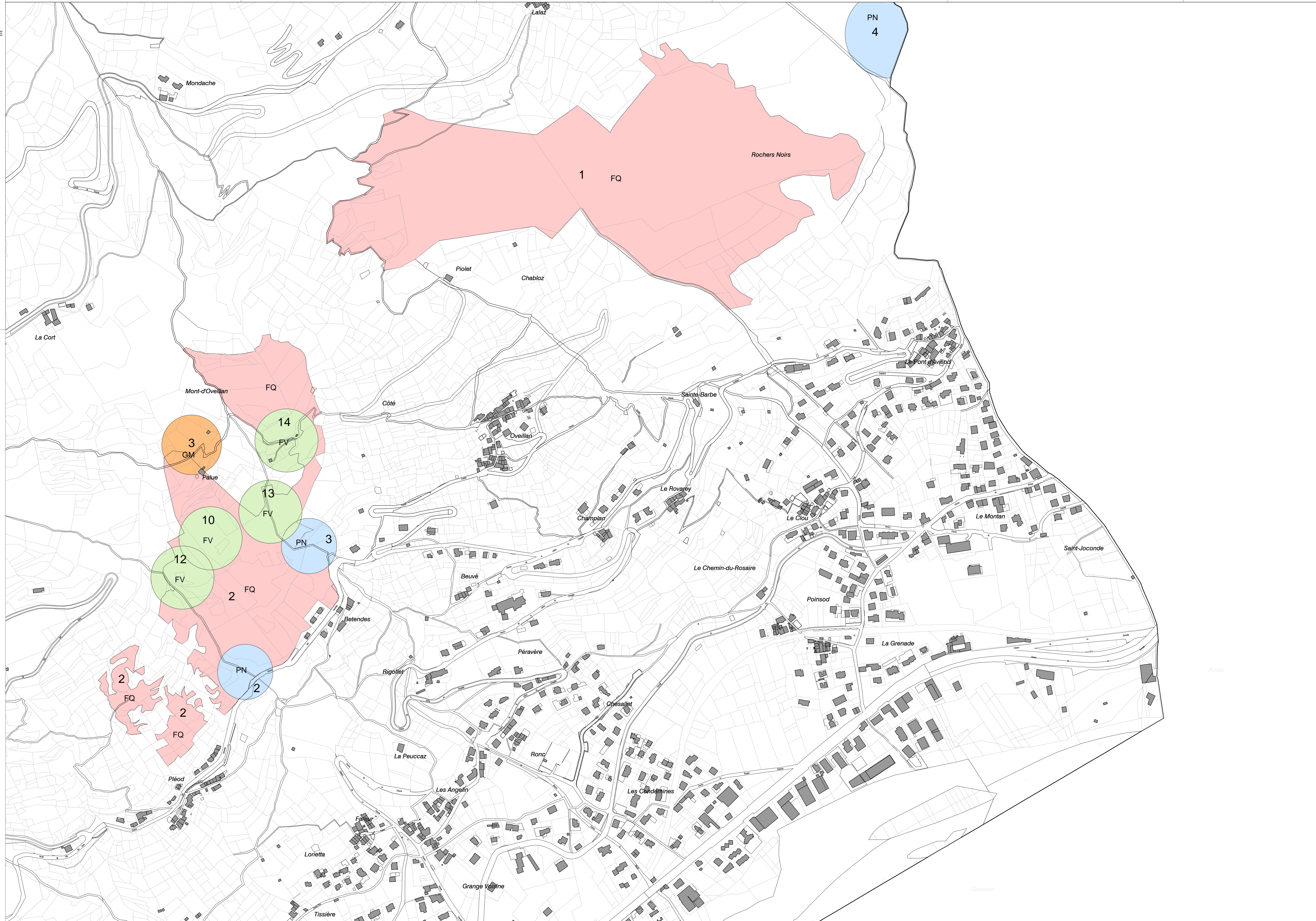

LEGENDA

FV - Siti di interesse floristico e vegetazionale

- 1 - A nord di Mon lungo il sentiero che taglia la strada e la strada stessa. (quote altimetriche comprese tra 1770 e 1820 m s.l.m.), presenza di *Sorbus mougeotti* Svoz-Wil. (questo esemplare nel loro stesso habitat e nella loro stessa regione)
- 2 - Lago del Falter; presenza di *Ranunculus aquatilis* L. e *Potamogeton pectinatus* Pers.
- 3 - Pendo a valle della Pointe de Mé; presenza di *Saxifraga hypnoides* Beckerd. (quote circa 1900 m s.l.m.)
- 4 - Tra Chavagnon e Thozay lungo la strada comunale; presenza di *Phytolacca scrotoniformis* Will. (quote circa 1500 m s.l.m.)
- 5 - A nord-ovest del villaggio di Lays; presenza di *Castrea acanthifolia* Ail.
- 6 - A valle del villaggio di Paluz; presenza di *Ephedra helvetica* C.A. Mey e *Lonicera etrusca* Savi.
- 7 - A valle del villaggio di Balon; presenza di *Castrea acanthifolia* Ail. e *Orcis pallens* L. (quote circa 1100 m s.l.m.)
- 8 - Località Conche tra Sarre e S. Pierre; presenza di *Cystopteris dickiana* R. Br., *Bassia prostrata* L., *Antennaria vallesiana* Ail., *Lonicera etrusca* Savi, *Linum austriacum* L., *Echinosphaerocarpus* L., *Pulsatilla hibernica* e *regalis* sylvatica Fres.
- 9 - Località Tza de Chésère; presenza di *Sedum vibosum* L. (quote circa 2300 m s.l.m.)
- 10 - Località Lac des Fauttes; presenza di *Potamogeton natans* e con fascie perimetrali ricche di specie degli ambienti umidi. (quote circa 2275 m s.l.m.)
- 11 - Località Chésère; presenza di *Sedum vibosum* L. (quote circa 2150 m s.l.m.)
- 12 - Località Bérendes; presenza di *Antennaria vallesiana* Ail. (quote circa 850 m s.l.m.)
- 13 - Località Bérendes; presenza di *Adiantum capillus-veneris* L. (quote circa 800 m s.l.m.)
- 14 - Località Bérendes; presenza di *Orcis militaris* L. (quote circa 850 m s.l.m.)

FQ - Siti di interesse faunistico posti a quota inferiore a 1200 m s.l.m.

- 1 - Zona di spegnimento della colombe. Zona "Rochers noirs"
- 2 - Zona di spegnimento della colombe. Zona a monte del villaggio di Bérendes.

Boni di specifico interesse naturalistico

- 1 - Riserva preesistente L. Sito all'interno dell'area denominata "Les Religieuses" a monte della statale n°26. Pianta di notevole interesse al seme della L.R. n°50/90.
- 2 - Muro alla Flare sito lungo il lato nord del castello di Sarre. Pianta di notevole interesse al seme della L.R. n°50/90.
- 3 - Esempio di *Castanea sativa* L. Siti lungo la strada a monte dei villaggi di Focher e Bélar. Pianta di notevole interesse al seme della L.R. n°50/90.
- 4 - Esempio di *Larix decidua* L. Località Mé. Pianta di notevole interesse al seme della L.R. n°50/90.

PR - Parchi

- 1 - Parco del castello di Sarre.

RN - Riserve e aree di valorizzazione naturalistica

- 1 - Zona speciale di conservazione (Z.S.C.) Ambienti umidi di Mont-Torrens-Baloz (1°/200050).

GM - Strutture geologiche, sorgenti minerali, siti di interesse mineralogico, petrografico, geomorfologico

- 1 - Fiume della Becca Franca.
- 2 - Miniera di ematite a valle di Ville sur Sarre.
- 3 - Miniera di cinire a Paluz.

PN - Aree di pregio naturalistico

- 1 - Cascata del torrente Chésère a valle di Arty.
- 2 - Cascata del torrente Moreille tra i villaggi di Ploed e Bérendes.
- 3 - Cascata del Mont d'Oveilan.
- 4 - Cascata del torrente Clou-Nauf a monte di Pont d'Arsois.
- 5 - Cascata del torrente Cluseffaz in località Mont de Piaz.